

**Plan des affectations du sol**  
Annexe 1

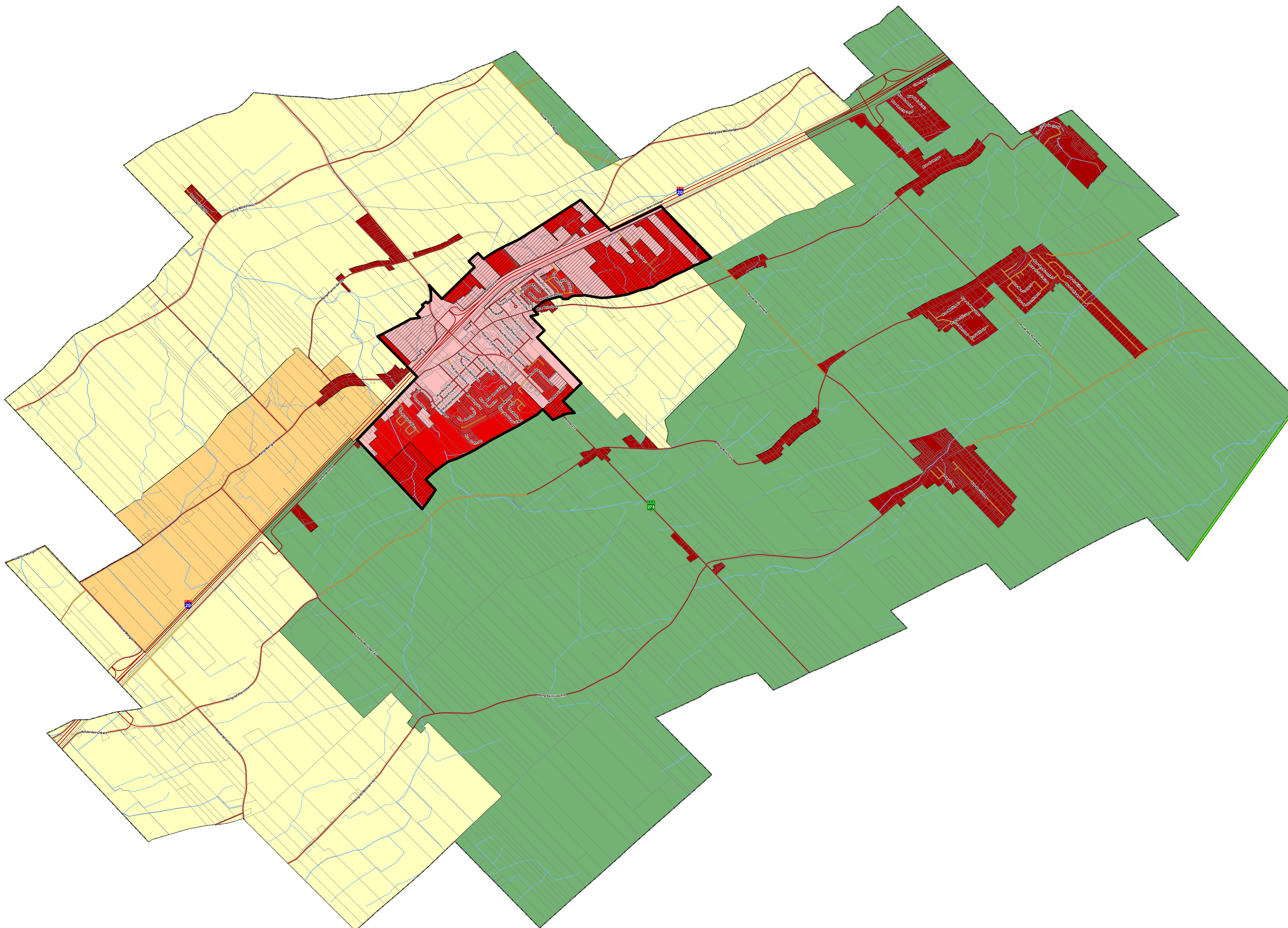

- Agricole dynamique
- Agricole viable
- Agroforestière
- Ilôts déstructurés
- Parc linéaire
- Zone d'aménagement prioritaire
- Urbaine
- Industrielle
- Limite du périmètre d'urbanisation
- Limite de lot
- Réseau routier pavé
- Réseau routier non pavé
- Voie ferrée

Amendement	Entrée en vigueur	Amendement	Entrée en vigueur
628-2010	12-mai-10		
639-2010	11-août-10		
721-2013	11-nov-13		
759-2015	25-nov-15		
820-2018	09-janv-19		
842-2018	28-nov-18		

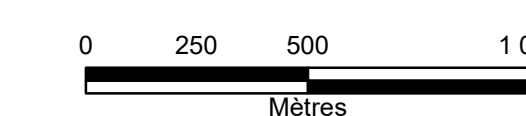

Projection Mercator Transverse Modifiée (MTM zone 7)  
Système de référence géodésique nord-américain, 1983 (NAD 83)  
Source: MNR Québec et MRC de Lotbinière

Ce plan fait partie intégrante du Règlement  
de zonage No. 589-2007

Authentifié ce jour: \_\_\_\_\_

Maire (Bernard Ouellet)      Dir.-Gen (Martine Couture)

Dessiné par: **Daniel Lemay**  
Vérifié par: **Cathy Bergeron**  
Date : **2019-05-02**

