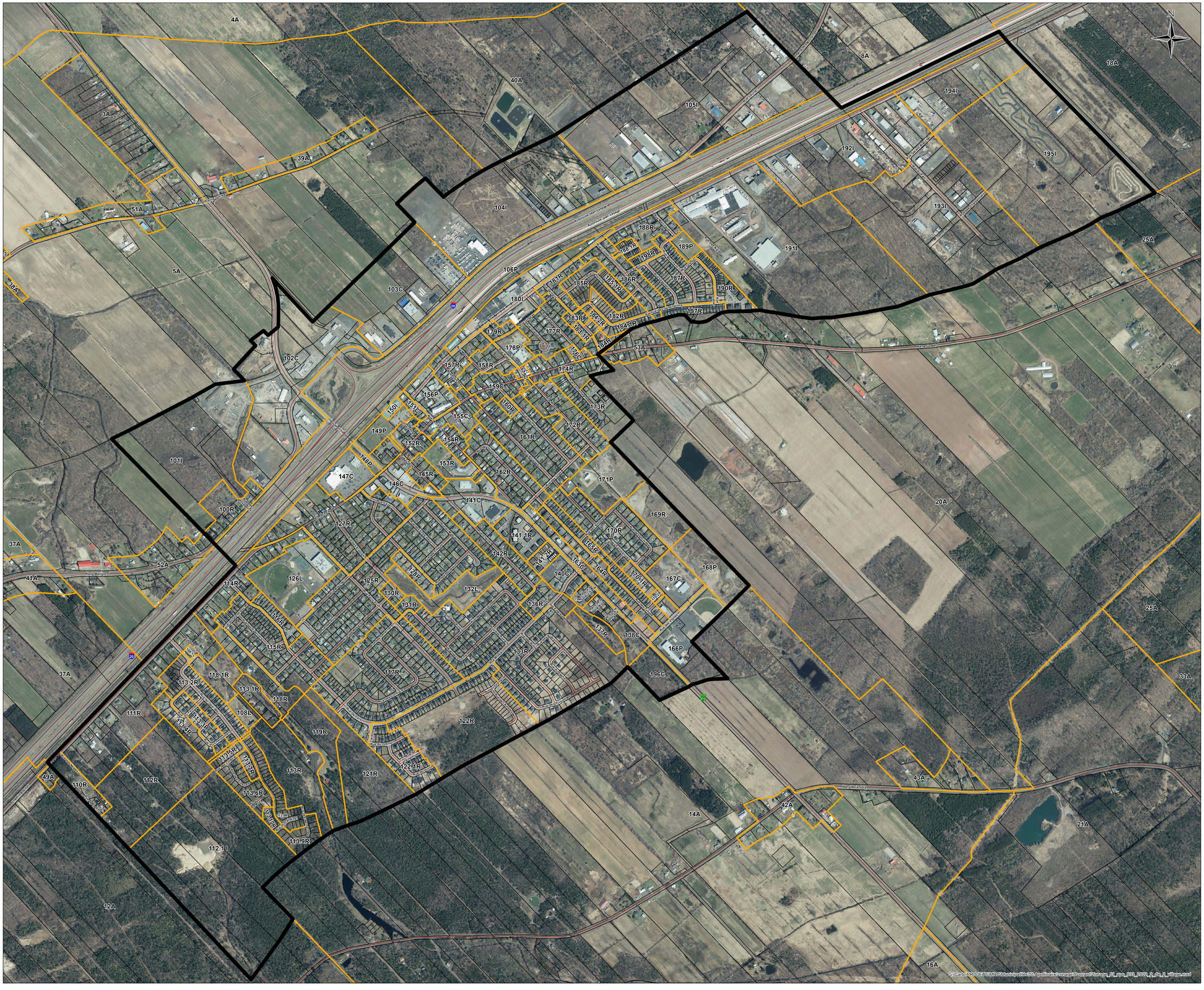

Saint-Apollinaire
S'unir pour réussir

Règlement de zonage

Annexe 1 Feuillet 2 de 2

- Limite du périmètre d'urbanisation
- Zonage
- Limite de lot
- Réseau routier
- Voie ferrée

Amendement	Entrée en vigueur	Amendement	Entrée en vigueur
611-2009	13-mai-09	791-2016	08-févr-17
617-2009	12-août-09	799-2017	10-mai-17
639-2010	11-août-10	805-2017	13-sept-17
658-2011	14-sept-11	801-2017	11-oct-17
671-2012	14-mars-12	816-2017	14-févr-18
684-2012	12-sept-12	822-2018	13-juin-18
685-2012	12-sept-12	824-2018	13-juin-18
699-2013	17-juin-13	825-2018	13-juin-18
700-2013	17-juin-13	826-2018	13-juin-18
704-2013	17-juin-13	830-2018	12-sept-18
710-2013	12-juin-13	836-2018	10-oct-18
713-2013	14-août-13	843-2018	28-nov-18
738-2014	20-janv-15	854-2019	13-mars-19
743-2015	20-mai-15	868-2019	11-sept-19
745-2015	20-mai-15	895-2021	10-mars-21
746-2015	20-mai-15	904-2021	19-mai-21
751-2015	12-août-15	916-2021	12-janv-22
758-2015	14-oct-15	933-2022	14-sept-22
760-2015	25-nov-15		
761-2015	25-nov-15		
778-2016	10-août-16		
787-2016	23-nov-16		
788-2016	23-nov-16		

0 125 250 500
Mètres

Projection Mercator Transverse Modifiée (MTM zone 7)
Système de référence géodésique nord-américain, 1983 (NAD 83)

Source: MRN Québec et MRC de Lotbinière
Orthophoto 2015 : Gouvernement du Québec

Ce plan fait partie intégrante du Règlement de zonage No. 590-2007

Authentifié ce jour: _____

_____ _____

Maire (Jonathan Moreau) Dir.-Gen (Martine Couture)

Dessiné par: **Daniel Lemay**

Vérifié par: **Cathy Bergeron**

Date : **2022-09-26**

MRC Lotbinière